NOMURA

乃村工藝建築裝飾(北京)有限公司

会社案内

NOMURA GROUP

Prosperity partner

会社概要

乃村工藝建築装飾(北京)有限公司
NOMURA(Beijing)Co., Ltd.

代表者 / Legal Representative	張傑 / Zhang Jie
従業員数 / Staff	111人(2023年2月時点)/ 111 persons(in Feb 2023)
法人設立 / Foundation Date	2004.11.06
資本金 / Registered Capital	450万米ドル / US$ 4,500,000
資質 / Qualification	建築装飾工程設計専項乙級 Architecture, special design of fitment and decoration project, Second Grade 建築工程施工元請三級 Architecture project general contractor, Third Grade 建築装修装飾工程専業施工二級 Architecture, fitment and decoration project professional contract, Second Grade

コーポレートサイト / URL
https://www.nomurakougeisha.com.cn

微信 / WeChat
アカウント名：乃村工艺社集团
アカウントID：NomuraKougei
QRコード

Beijing
乃村工藝建築装飾(北京) 有限公司

北京市朝陽区酒仙橋路2号
01商務楼306室(798芸術区内)
100015
TEL:+86-10-6566-7840

Shanghai
上海分公司

上海市長寧区安順路88号
宝地・新華A棟9階
200052
TEL:+86-21-6217-9567

Shenzhen
深圳分公司

広東省深圳市南山区興華路6-1号
南海意庫5棟5階501D
518000
TEL:+86-755-2165-1697

Chengdu
成都分公司

四川省成都市武侯区科華北路62号
力宝大厦南楼16階1615室
610042
TEL:+86-28-6199-4252

Business scope

業務範囲

商業環境

- 大型商業施設
- 百貨店
- 専門店
- レストラン
- サービスエリア

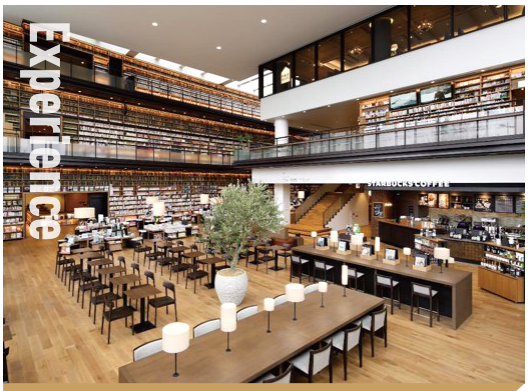

体験空間

- 博物館
- 科学館
- 図書館
- ホテル
- 美術館
- テーマ施設
- 公共空間
- 個人住宅

企業CI

- 企業PR施設（ショールーム含む）
- 展示会・博覧会
- 企業PRイベント
- オフィス
- 工場関連施設

Qualification

資質・認証取得

ISO認証（品質管理/環境管理/職業健康安全）
ISO certificate(Quality management/Environmental management/Occupation health safety)

営業許可証
Business license

建築装飾設計専項乙級
Architecture, special design of fitment and decoration project, Second Grade

EcoVadis ブロンズ認証
EcoVadis Bronze Certification

建築工程施工元請三級
Architecture Project General Contractor, Third Grade

建築装飾専業施工二級
Architecture, fitment and decoration project professional contract, Second Grade

安全生産許可証
Safety production permit

NOMURA ONE STOP SOLUTION

空間戦略における総合的なサービス提供を通じ、新しい価値の創造と体験価値の向上を実現することで、「空間」を創造、活性化し、クライアントの事業を永続的にサポートしていきます。お客様の事業繁栄・発展とともに、消費者・生活者に“歓びと感動”をお届けします。

1. 調査・企画コンサルティング ｜ Planning

- 調査：課題把握・競合施設や顧客特性
- 開発企画立案：施設方向性・コンセプト
- 施設企画：ゾーニング・動線・平面計画
- 新業態開発：ロゴデザイン・ネーミング
- コンテンツ提案：事業内容を理解した上でのグラフィック・映像の内容提案

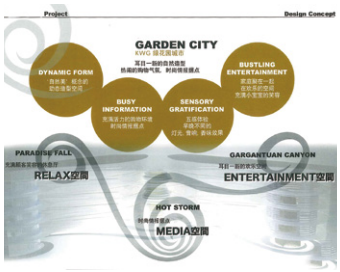

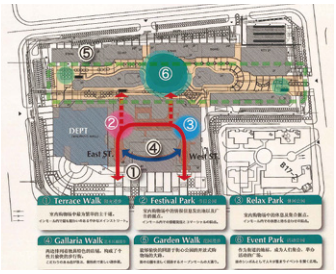

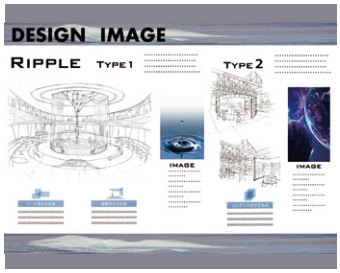

よくあるご相談例

○ 顧客目線・来場者目線で、利用ストーリーを考えてほしい！
○ 事業内容に合ったイメージアイコンと、その理由をつくってほしい！
○ もっと集客できる、人気の施設にしたい！

3. 制作・施工 ｜ Production & Construction

- 内装工事施工
- 特注家具の制作
- 展示会等イベントの設営
- デジタルサイネージ・各種造形物の制作
- グローバル店舗の什器製作

よくあるご相談例

○ 予算に合わせたスペックで内装装飾工事を検討してほしい！
○ デジタル演出やサイネージの機材・演出方法について相談したい！
○ 店舗用に陳列什器や家具を制作してほしい！

調査・企画
コンサルティング
Planning
1

デザイン・設計
Design
2

制作・施工
Production & Construction
3

アフターサービス
Various Facility Services
4

2. デザイン・設計 | Design

- デザインコンセプト策定
- 集客コンテンツの詳細提案
- サイン計画
- 効率的なゾーニング計画
- 基本・実施設計・パースイメージ作成
- 照明計画

よくあるご相談例

○ 地域の特徴を活かした空間デザインをしてほしい！
○ 企業・事業ブランド力を伝える、相互的なコミュニケーションが取れる施設を創りたい！
○ 次世代を見据えたデジタル＆AI、子供や高齢者向け等、複合的な新しい視点が欲しい！

4. アフターサービス | Various Facility Services

- 内装の定期メンテナンス
- 設備機器の定期点検
- 展示会運営
- 施設の有効的な利用計画
- 制作什器の国内外輸送

よくあるご相談例

○ 内装工事後も、効率よく点検やお手入れをし、運用計画をたてていきたい！
○ イベント時のブース設営だけでなく期間中の運営もお願いしたい！
○ 什器をまとめて発注するので国内外のお店に配送してほしい！

Commercial Environment
商業環境

上海環球金融中心B2フードコート

■企画　■設計　■制作・施工　■メンテナンス

※■乃村工藝社グループ担当

中国と日本の乃村工藝社グループで応えた “ALL NOMURA PROJECT”

お客様から「日本と同じように業務を進めたい」「日本同様の完成品質にしたい」との要望がありました。
お客様との信頼関係とコミュニケーションが重要視された当案件は、日本からデザイナーが定期的に中国に訪問。中国と日本が連携し、設計・施工ノウハウを持ちよって、最適な業務体制を推進した案件です。

森ビル様のコンセプト “Vertical Garden City - 立体緑園都市”の実現

当ビルの共用部にも適用されたこの思想は、緑に覆われた超高層都市を目指す森ビル様にとっての大切な言葉。その言葉を丁寧に空間に落とし込む際に、大きな植物を階段に貫通させ立体的に空間を使い、自然光の再現や植栽計画で空間を演出。居心地の良い環境作りのアイデアで顧客満足に繋げました。

【その他商業環境実績】

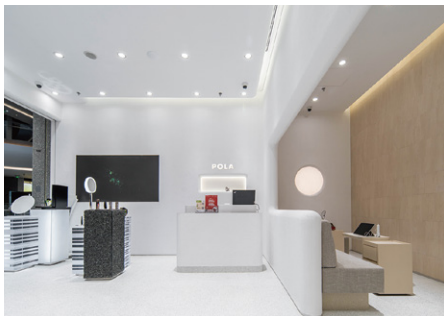

POLA 深圳中洲湾店

□企画 □設計 ■制作・施工 ■メンテナンス

Sony Store 武漢夢時代店

■企画 ■設計 ■制作・施工 □メンテナンス

CA4LA上海芮欧百貨

■企画 ■設計 ■制作・施工 ■メンテナンス

【基本業務体制】

	1. 企画 / 設計	2. 制作・施工	3. 運営管理
B NOMURA 乃村工藝社	・企画 ・コンセプトデザイン ・基本設計	・設計監修 ・Value Engineering	・開業サポート ・運営企画
×	×	×	×
乃村工藝建築装飾(北京)有限公司	・実施設計 ・施工図製作	・顧客対応、材料選定 ・現場安全、工程、品質管理 ・現場統括管理、施工監理	・開業後サポート ・メンテナンス

【その他商業環境実績】

MICHAEL KORS 成都王府井

□企画 □設計 ■制作・施工 □メンテナンス

CHUMS 深圳万象天地

□企画 ■設計 ■制作・施工 ■メンテナンス

TSUTAYA BOOKSTORE 成都仁恒置地広場店

□企画 ■設計 ■制作・施工 □メンテナンス

Experience
体験空間

上海「安藤忠雄：挑戦」展

□企画 □設計 ■制作・施工 ■メンテナンス

【その他実績】

大連別荘

□企画 ■設計 ■制作・施工 □メンテナンス

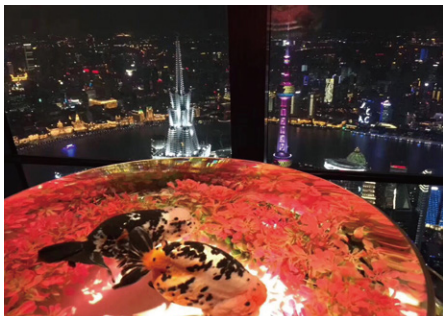

ART AQUARIUM & NIGHT AQUARIUM

□企画 □設計 ■制作・施工 ■メンテナンス

珠海応接間

□企画 ■設計 ■制作・施工 □メンテナンス

【その他実績】

アモイ晒途ホテル改装

■企画 ■設計 □制作・施工 □メンテナンス

Ei Force 映想力光影社ショールーム

□企画 □設計 ■制作・施工 □メンテナンス

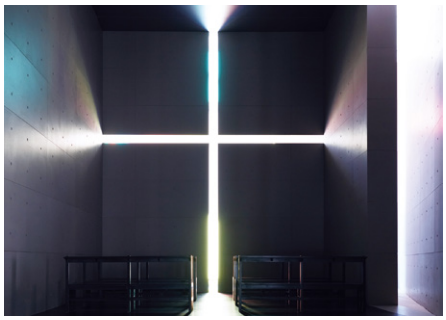

北京「安藤忠雄:青春」展

□企画 □設計 ■制作・施工 ■メンテナンス

Corporate Identity

企業CI

【展示ブース実績】

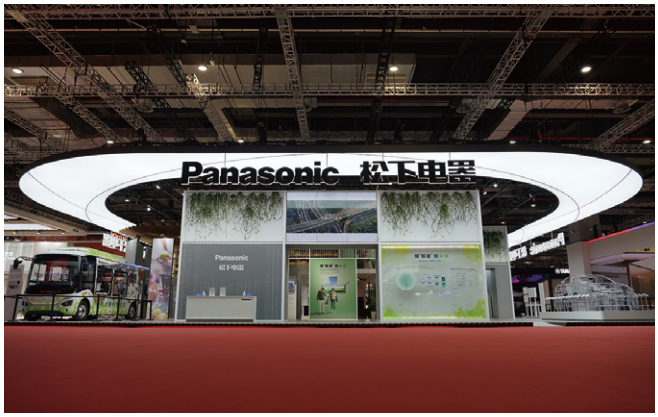

2022 輸入博 Panasonicブース

■企画 ■設計 ■制作・施工 □メンテナンス

2021 上海モーターショー MAZDAブース

□企画 ■設計 ■制作・施工 □メンテナンス

2019 家電博 Haierブース

■企画 ■設計 □制作・施工 ■メンテナンス

【ショールーム実績】

松下健康智能生活館

■企画 ■設計 ■制作・施工 ■メンテナンス

万科文化産品体験館

■企画 ■設計 □制作・施工 □メンテナンス

“Kirei Factory” 資生堂 上海ショールーム

■企画 ■設計 ■制作・施工 ■メンテナンス

当社は、日本で培ってきた高い専門性を、
中国の市場でお客様へ提供するため、
2004年に設立いたしました。
常駐する日本人スタッフと、
必要な資格やスキルを持つ中国人スタッフが力を合わせ、
世界水準のデザインを、
高品質の管理力と技術力で実現いたします。
中国でビジネス展開されるお客様に、
最も信頼されるパートナーとして、
お客様と共に発展してまいります。

乃村工藝建築装飾(北京)有限公司

乃村工藝社グループ

株式会社乃村工藝社

事業内容

空間創造における、調査・企画・コンサルティング、デザイン・設計、制作・施工ならびに運営・管理

株式会社ノムラアークス

事業内容

建築、内装、多店舗、リノベーション、サイン企画・デザイン・設計 制作・施工管理・他関連業務

株式会社シーズ・スリー

事業内容

・総合ビジネスサービス
・人材派遣事業
・施設運営事業

NOMURA Design & Engineering Singapore Pte. Ltd.

事業内容

アセアン全域における大型商業施設・百貨店・専門店などの商業空間の企画・設計・施工、ワークプレイスや余暇施設における付加価値創出支援、企業広報活動に対するソリューション提供(コンサルティング・企画および制作業務全般)

株式会社ノムラメディアス

事業内容

集客空間のディスプレイ・プロモーション・デジタルメディア・コンテンツ・展示演出装置などの企画・設計・制作・施工・保守・運営、店舗運営、オリジナルグッズ開発

株式会社六耀社

事業内容

図書の編集、印刷、出版および販売

日本拠点

- 東京本社
- 東北支店
- 九州支店
- 大阪事業所
- 中部支店
- 京都営業所
- 北海道支店
- 中四国支店
- 沖縄営業所

海外拠点

- 香港
- ニューヨーク
- ミラノ
- シンガポール

https://www.nomurakougeisha.com.cn

2023年3月版